



Generell informasjon

Situasjonsplanen viser plassering og orientering av **Dagsturhytta** på aktuell lokasjon.

Kartgrunnlag

Situasjonsplanene er tegnet med underlag fra **Norkart**, hvor det er benyttet koordinatsystem EPSG og høydesystem NN2000. Kartprojeksjon er i UTM (Sone 32) og generell ekvidistanse i underlag er 1 m.

Arkitekt har ikke befart aktuell lokasjon.

Nøyaktigheten av plassering begrenses derfor til oppyst ekvidistanse i kartgrunnlaget og må derfor tas hensyn til ved prising og utførelse.

Faresoner

Med mindre det er særskilt opplyst, er hyttens plassering utenfor kjente risikosoner for skred, flom og stigning av havnivå.

Grunnforhold

Situasjonsplan tar ikke hensyn til grunnforhold, annet enn generell informasjon fra kartunderlag. **Dagsturhytta** skal kun fundamenteres på fjell, ref. detaljer. For løsmasser må løsning avklares.

Terrengtilpasning

Noe innbyrdes justering må påregnes for å finne den optimale plasseringen. Hyttene skal ikke plasseres inn mot bratte skråninger som krever oppbygning eller rekkverk. Oppgrusing, stedig vegetasjon og/eller løse steiner benyttes.

Tilgjengelighet

Hvis det er mulig å arrondere terrenget slik at fundamentering blir liggende lavt, kan hyttene oppføres med tremmer og kiler foran inngangsparti. Amfi skal også ha trinnfri tilkomst.

Vegetasjon

Kartunderlaget anslår omfanget av vegetasjon, men det er knyttet usikkerhet til type og plassering. Evt. fjerning av stedig vegetasjon må på forhånd avklares.

Tegningsunderlag

Henviser til hovedtegninger for **Dagsturhytta** og opsjonene "Sanitæranlegg", "Gapahuk" og "Sauna". Disse tegningene, detaljer og skjema er stedsuavhengige.



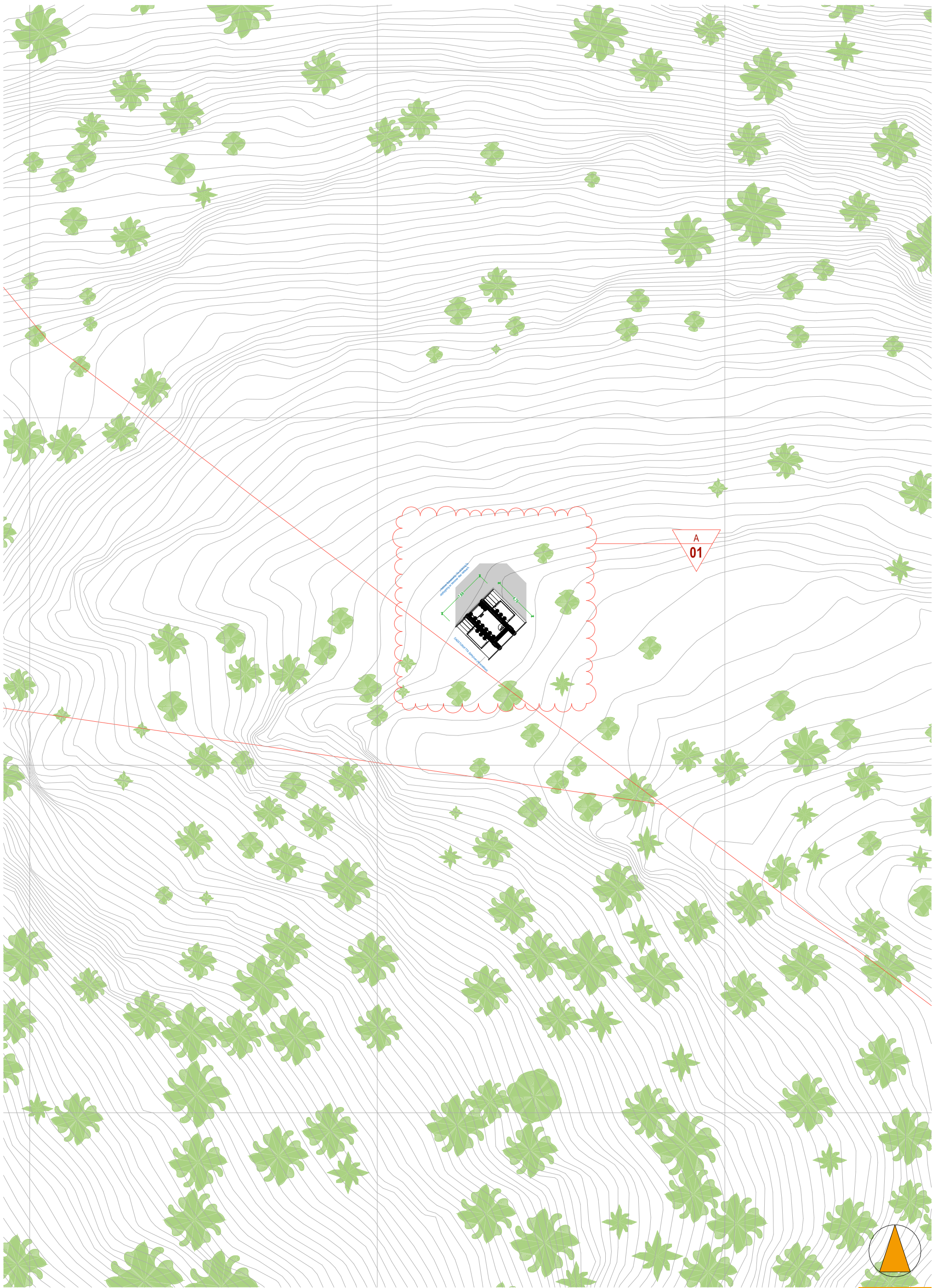

Situasjonsplan 1:500

FG3

DTH Sykkylven

ES S
SNA K

2616

FILNAVN 2616S Sykkylven AC25.pln | DATO / KLOKKESLETT 29.05.2026 / 14:05

GNR/BNR 14 / 7

KOMMUNE 1528

ARKSTR. A3

DATO 31.05.2026

REVISJON A

MÅLESTOKK 1:500

2616S-001



rojo arkitekter

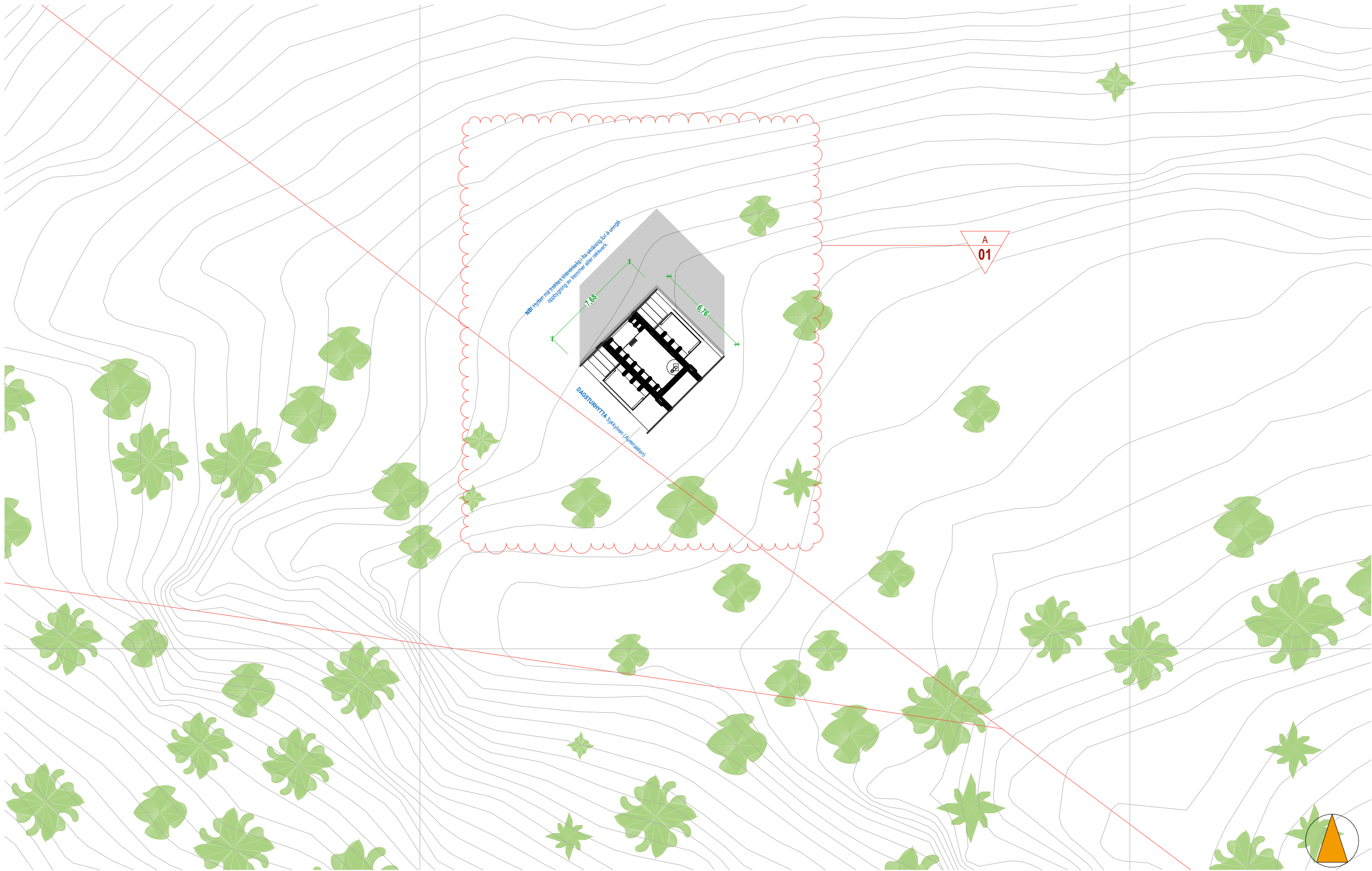

Situasjonsplan 1:250

A

DTH Sykkylven

ES S
SNA K

2616

A 01
REV NR

Justert plassering
ENDRING

05.06.2026
DATO

ES
SIGN

SNA
KTR

SNA
GKJ

STATUS
GNR/BNR
KOMMUNE
ARKSTR.

FG3
14 / 7
1528
A3

Anbudstegning
DATO 31.05.2026
SIGN/KTR ES / SNA
MÅLESTOKK 1:250, 1:10

2616S-002



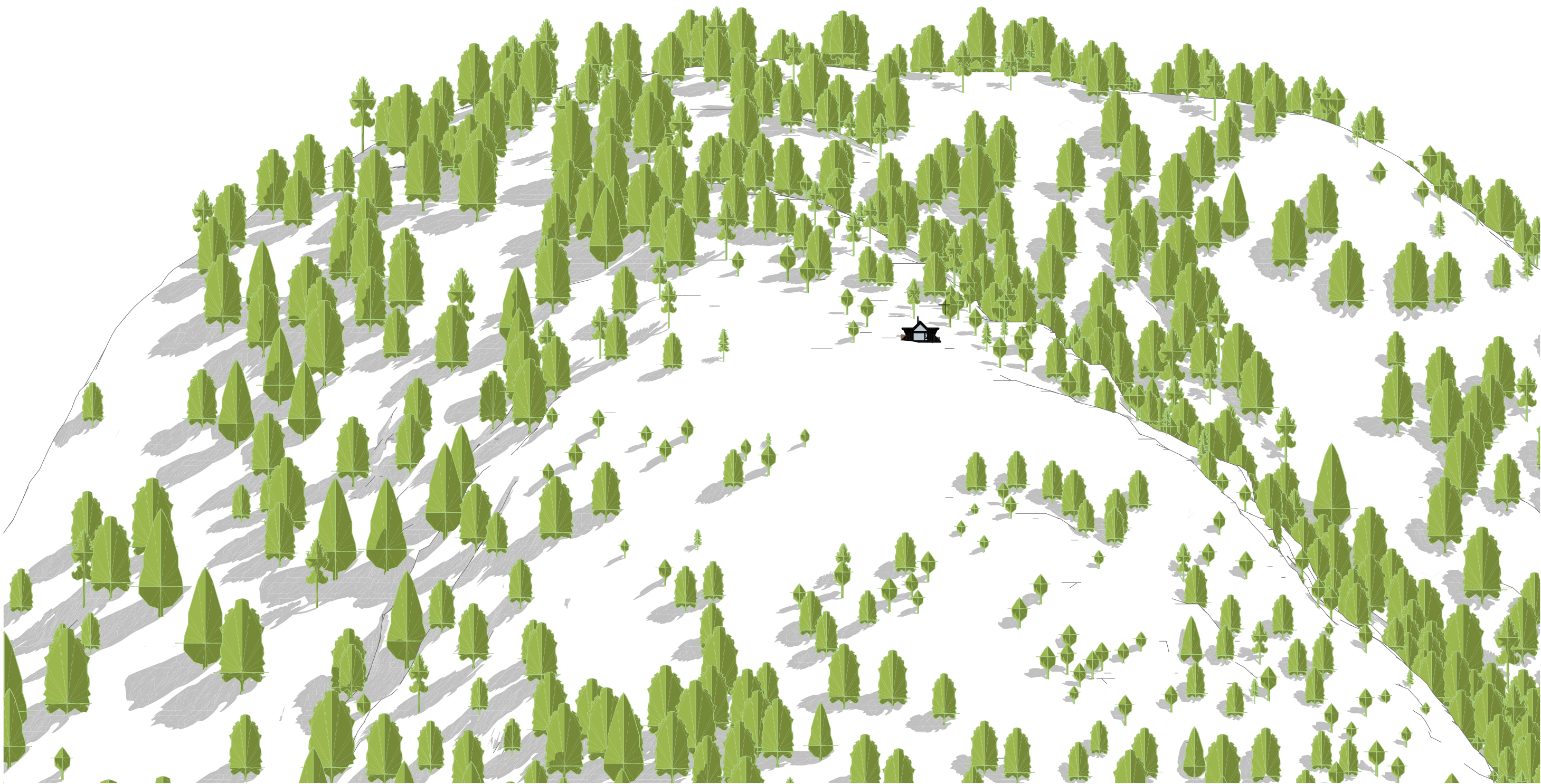

Situasjonssnitt (sett fra SØR) 1:300

A

DTH Sykkylven

ES S
SNA K

2616

A 01
REV NR

Justert plassering
ENDRING

05.06.2026
DATO

ES
SIGN

SNA
KTR

SNA
GKJ

STATUS
Gnr/BNR
KOMMUNE
ARKSTR.

FG3
14 / 7
1528
A3

Anbudstegning
DATO
SIGN/KTR
MÅLESTOKK

31.05.2026
ES / SNA
1:750

2616S-003



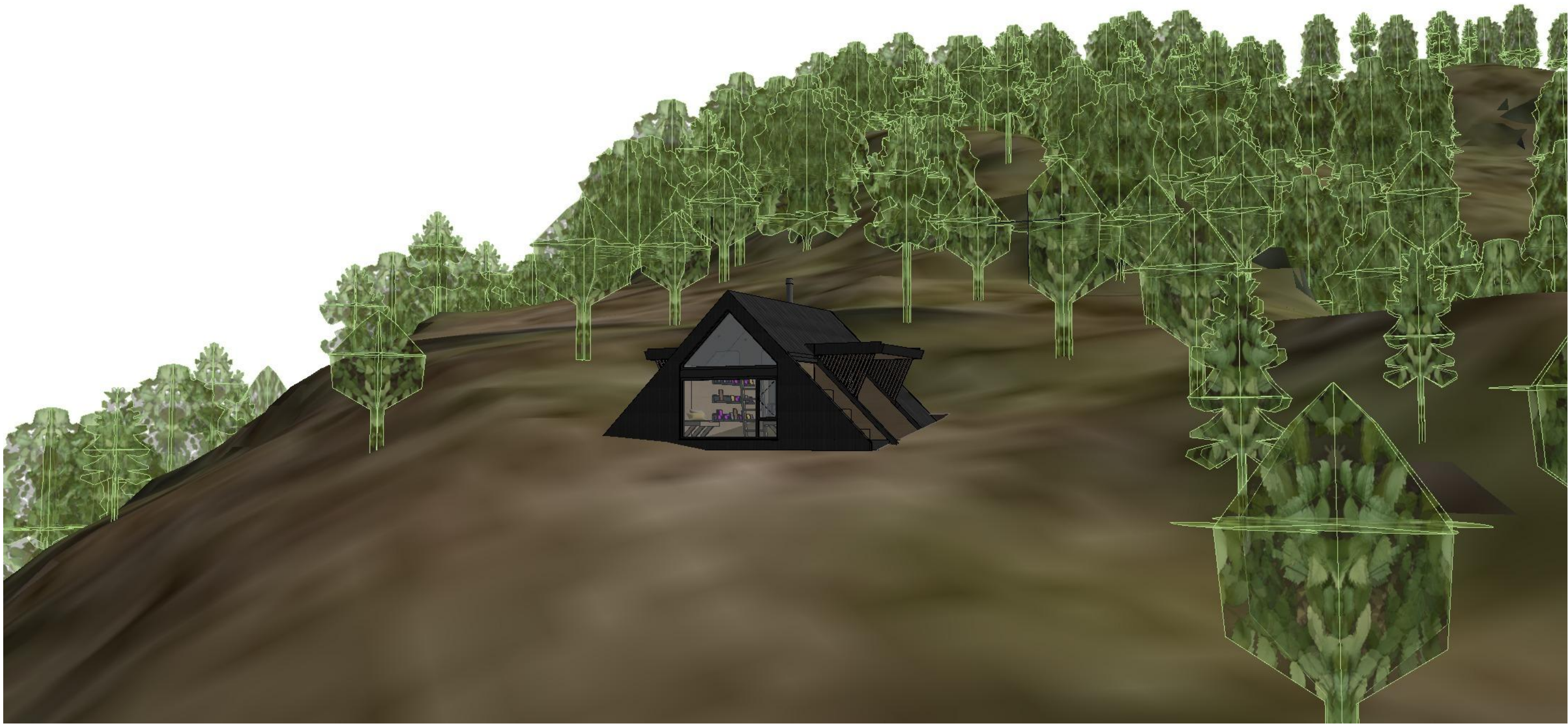

Situasjonsperspektiv 1:200 (nært)

A

DTH Sykkylven

ES S
SNA K

2616

A 01
REV NR

Justert plassering
ENDRING

05.06.2026
DATO

ES
SIGN

SNA
KTR

SNA
GKJ

STATUS
GNR/BNR
KOMMUNE
ARKSTR.

FG3
14 / 7
1528
A3

Anbudstegning
DATO 31.05.2026
SIGN/KTR ES / SNA
MÅLESTOKK 1:200

2616S-004



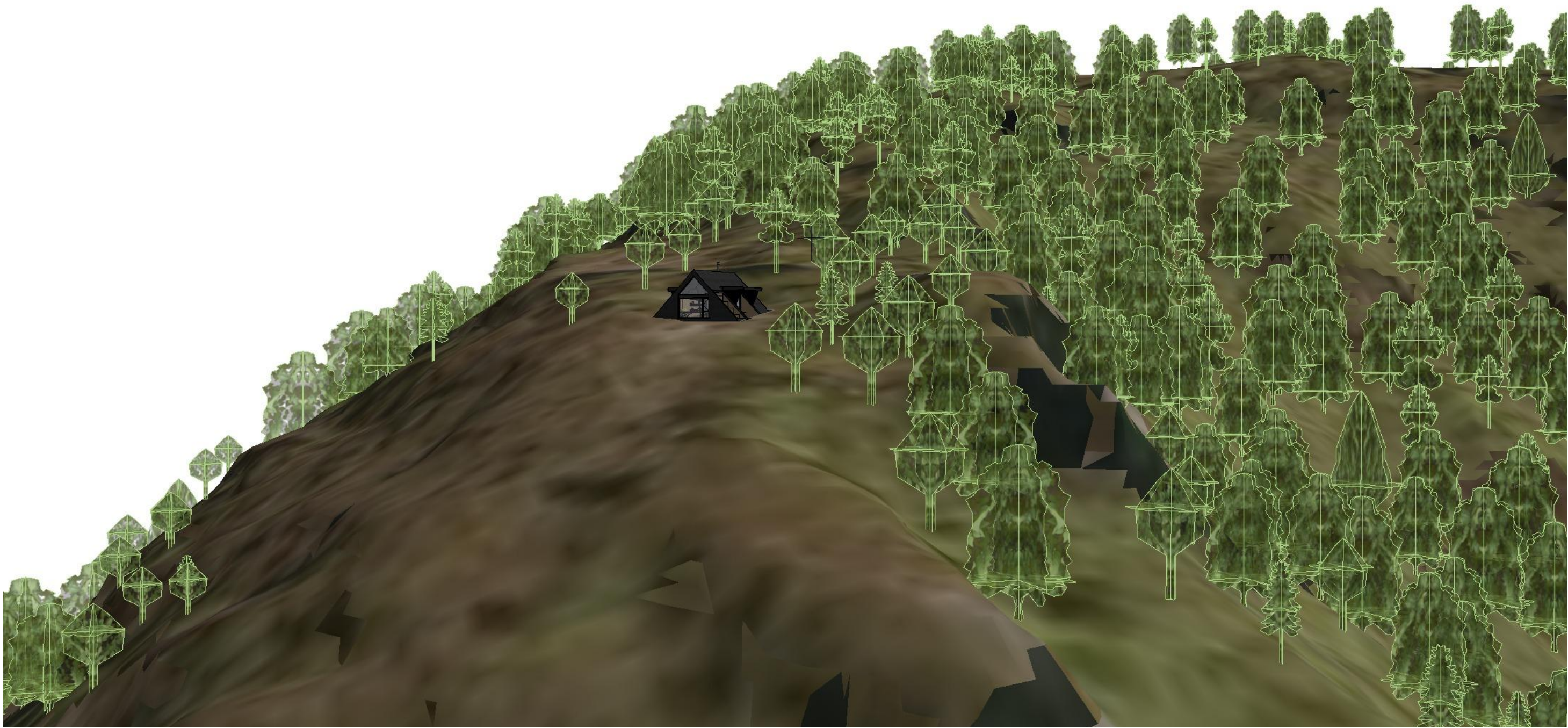

Situasjonsperspektiv 1:200 (middels) **A**

DTH Sykkylven

FILNAVN 26165 Sykkylven.AC25.pln | DATO / KLOKKESLETT 29.05.2026 / 14:05

ES S
SNA K **2616**

A 01
REV NR

Justert plassering
ENDRING

05.06.2026 ES SNA SNA
DATO SIGN KTR GKJ

STATUS
GNR/BNR
KOMMUNE
ARKSTR.

FG3 Anbudstegning
14 / 7 **DATO** 31.05.2026
1528 **SIGN/KTR** ES / SNA
A3 **MÅLESTOKK** 1:200

2616S-005



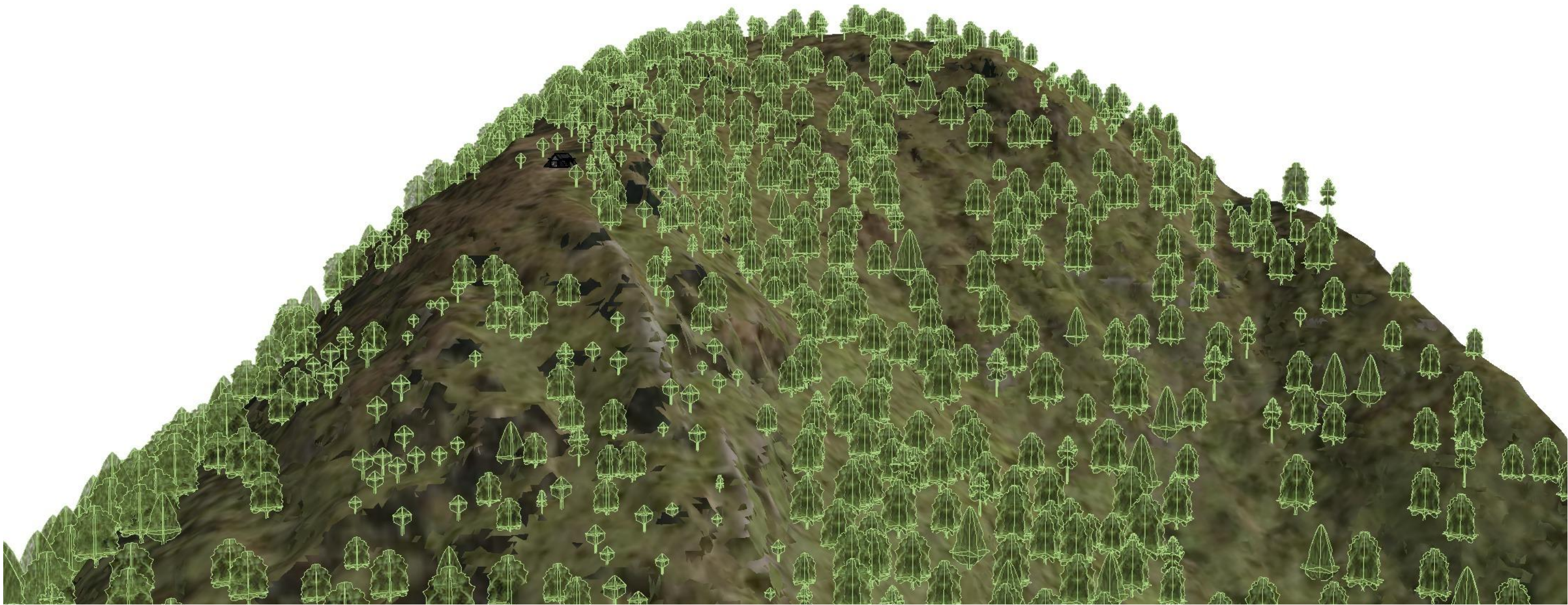

Situasjonsperspektiv 1:200 (fjernt)

A

DTH Sykkylven

ES S
SNA K

2616

A 01
REV NR

Justert plassering
ENDRING

05.06.2026
DATO

ES
SIGN

SNA
KTR

SNA
GKJ

STATUS
GNR/BNR
KOMMUNE
ARKSTR.

FG3
14 / 7
1528
A3

Anbudstegning
DATO
SIGN/KTR
MÅLESTOKK

31.05.2026
ES / SNA
1:200

2616S-006

